



Listado de Precios Unidad de Anatomía Patológica

Se requiere para la realización del estudio solicitado; Solicitud del informe (boleta o receta médica), Informe médico, e Informe de imágenes (solo en caso de biopsias del sistema nervioso, hueso y partes blandas)

12/19/2024

Estudio	Días Habiles	Precio
1 Coloración Grocott	10	\$ 50.00
2 Coloración Helicobacter Pilory	10	\$ 50.00
3 Coloración Tricromico de Gomori	10	\$ 50.00
4 Coloración Pas	10	\$ 50.00
5 Coloración Pas Azul	10	\$ 50.00
6 Coloración Ziel Nilzen	10	\$ 50.00
7 Biopsia de Adenoides y Amígdalas	10	\$ 50.00
8 Biopsia de Apéndice	10	\$ 50.00
9 Biopsia de Bazo No Tumoral	10	\$ 80.00
10 Biopsia de Bazo Tumoral	10	\$ 90.00
11 Biopsia de Bloques Celulares	10	\$ 45.00
12 Biopsia de Colon	10	\$ 60.00
13 Biopsia de Conductos Deferentes	10	\$ 50.00
14 Biopsia de Cono de Cuello Uterino	10	\$ 60.00
15 Biopsia de Cornetes Nasales	10	\$ 50.00
16 Biopsia de Cornea		
17 Biopsia de Cuello Uterino Mayor de 1 Cms	10	\$ 50.00
18 Biopsia de Cuello Uterino por Asa Hasta 1 Cms	10	\$ 50.00
19 Biopsia de Cuello Uterino Punch	10	\$ 50.00
20 Biopsia de Duodeno	10	\$ 50.00
21 Biopsia de Embarazo Molar	10	\$ 70.00
22 Biopsia de Embarazo Tubárico	10	\$ 90.00
23 Biopsia de Endocérvis	10	\$ 50.00
24 Biopsia de Epidídimo	10	\$ 50.00
25 Biopsia de Epiplón No Tumoral	10	\$ 50.00
26 Biopsia de Epiplón Tumoral	10	\$ 80.00
27 Biopsia de Esófago	10	\$ 50.00
28 Biopsia de Esterilización Quirúrgica	10	\$ 50.00
29 Biopsia de Estomago No Tumoral	10	\$ 60.00
30 Biopsia de Estomago Tumoral Parcial	10	\$ 130.00
31 Biopsia de Estomago Tumoral Total	10	\$ 210.00
32 Biopsia de Fimosis	10	\$ 50.00
33 Biopsia de Fistulas	10	\$ 50.00
34 Biopsia de Ganglio Linfático	10	\$ 50.00
35 Biopsia de Hemicolecotomía No Tumoral	10	\$ 80.00
36 Biopsia de Hemicolecotomía Tumoral	10	\$ 190.00
37 Biopsia de Hemorroides	10	\$ 50.00
38 Biopsia de Hepática Resección Parcial No Tumoral	10	\$ 60.00
39 Biopsia de Hepática Resección Parcial Tumoral	10	\$ 80.00
40 Biopsia de Hepática Trucut	10	\$ 50.00
41 Biopsia de Hernia	10	\$ 50.00
42 Biopsia de Hidátide de Morgagni	10	\$ 50.00
43 Biopsia de Hueso Fragmento Grande	10	\$ 80.00
44 Biopsia de Hueso Fragmento Pequeño	10	\$ 50.00
45 Biopsia de Intestino	10	\$ 50.00
46 Biopsia de Legrado	10	\$ 50.00
47 Biopsia de Leiomiomas	10	\$ 50.00
48 Biopsia de Lipoma	10	\$ 50.00
49 Biopsia de Lobectomía No Tumoral	10	\$ 50.00
50 Biopsia de Lobectomía Tumoral	10	\$ 90.00
51 Biopsia de Mama Ginecomastia	10	\$ 50.00
52 Biopsia de Mama Nódulo	10	\$ 50.00
53 Biopsia de Mama Trucut	10	\$ 50.00
54 Biopsia de Mastectomía con Vaciamiento	10	\$ 180.00
55 Biopsia de Mastectomía Parcial	10	\$ 110.00
56 Biopsia de Mastectomía Radical	10	\$ 200.00
57 Biopsia de Medula Ósea	10	\$ 60.00
58 Biopsia de Meninge	10	\$ 50.00
59 Biopsia de Menisco	10	\$ 50.00
60 Biopsia de Mucosa Gástrica	10	\$ 50.00
61 Biopsia de Musculo Biopsia Pequeña	10	\$ 70.00
62 Biopsia de Ovario Cuña	10	\$ 50.00
63 Biopsia de Ovario No Tumoral	10	\$ 60.00
64 Biopsia de Ovario Protocolo	10	\$ 280.00
65 Biopsia de Ovario Tumoral	10	\$ 100.00

Estudio	Días Habiles	Precio
66 Biopsia de pancreas no tumoral	10	\$ 60.00
67 Biopsia de pancreas tumoral	10	\$ 80.00
68 Biopsia de pancreas trucut	10	\$ 50.00
69 Biopsia de Parótida No Tumoral	10	\$ 50.00
70 Biopsia de Parótida Tumoral	10	\$ 100.00
71 Biopsia de Parte Blanda Menor de 1,5cms	10	\$ 50.00
72 Biopsia de Parte Blanda Resección Tumoral	10	\$ 130.00
73 Biopsia de Peritoneo	10	\$ 50.00
74 Biopsia de Piel Excisional	10	\$ 50.00
75 Biopsia de Piel Menor de 1cms	10	\$ 50.00
76 Biopsia de Piel Punch	10	\$ 50.00
77 Biopsia de Placenta	10	\$ 50.00
78 Biopsia de Prepucio	10	\$ 50.00
79 Biopsia de Próstata Por Punción	10	\$ 60.00
80 Biopsia de Próstata Suprapúbica Y Transuretral	10	\$ 110.00
81 Biopsia de Prostatactomía Radical	10	\$ 220.00
82 Biopsia de Pulmón Punción / Trucut	10	\$ 50.00
83 Biopsia de Resección Pieza Intestino Delgado No Tumoral	10	\$ 90.00
84 Biopsia de Resección Pieza Intestino Delgado Tumoral	10	\$ 200.00
85 Biopsia de Riñón No Tumoral	10	\$ 70.00
86 Biopsia de Riñón Punción	10	\$ 50.00
87 Biopsia de Riñón Tumoral	10	\$ 120.00
88 Biopsia de Seno Paranasal	10	\$ 50.00
89 Biopsia de Septum Nasal	10	\$ 50.00
90 Biopsia de Testículo Biopsia Fragmentos Menor de 1cms	10	\$ 50.00
91 Biopsia de Testículo No Tumoral	10	\$ 80.00
92 Biopsia de Testículo Tumoral	10	\$ 130.00
93 Biopsia de Tiroides Parcial No Tumoral	10	\$ 60.00
94 Biopsia de Tiroides Parcial Tumoral	10	\$ 100.00
95 Biopsia de Tiroides Total No Tumoral	10	\$ 100.00
96 Biopsia de Tiroides Total Tumoral	10	\$ 160.00
97 Biopsia de Trompa de Falopio	10	\$ 50.00
98 Biopsia de Uréter	10	\$ 50.00
99 Biopsia de Útero Más Ooforosalingectomia Tumoral y Vaciar	10	\$ 130.00
100 Biopsia de Útero Parcial No Tumoral Sin Anexos	10	\$ 60.00
101 Biopsia de Útero Total No Tumoral Sin Anexos	10	\$ 70.00
102 Biopsia de Vagina Menor de 1cms	10	\$ 45.00
103 Biopsia de Vagina Resección	10	\$ 50.00
104 Biopsia de Varicocele	10	\$ 50.00
105 Biopsia de Vejiga Fragmentos	10	\$ 100.00
106 Biopsia de Vejiga Resección Tumoral	10	\$ 200.00
107 Biopsia de Vesícula	10	\$ 50.00
108 Biopsia de Vulva Menor de 1cms	10	\$ 45.00
109 Biopsia de Vulvectomía	10	\$ 90.00
110 Biopsia del Sistema Nervioso	10	\$ 70.00
111 Bloques y Laminas Para Revisión (Segunda Opinión) (1-3 Bloques o Laminas)	10	\$ 45.00
112 Bloques y Laminas Para Revisión (Segunda Opinión) (4-6 Bloques o Laminas)	10	\$ 70.00
113 Bloques y Laminas Para Revisión (Segunda Opinión) (7-9 Bloques o Laminas)	10	\$ 80.00
114 Bloques y Laminas Para Revisión (Segunda Opinión) (9 O Mas Bloques o Laminas)	10	\$ 110.00
115 Paaf de Ganglio	10	\$ 50.00
116 Paaf de Mama	10	\$ 50.00
117 Paaf de Tiroides	10	\$ 50.00
118 Paaf de Lipoma	10	\$ 50.00
119 Paaf de Nódulo	10	\$ 50.00
120 Citología Anal	5	\$ 30.00
121 Citología Bronquial	5	\$ 30.00
122 Citología de Pene	5	\$ 30.00
123 Citología Ginecológica	5	\$ 15.00
124 Citología Prepuccial	5	\$ 30.00
125 Citología Uretral	5	\$ 30.00
126 Corte Congelado de Ovario	3	\$ 120.00
127 Biopsia extemporánea	3	\$ 350.00
128 Panel de anticuerpos básicos inmunohistoquímica patología mamaria (ER, PR, CERB-2, K167, E-Caderina)	15	\$ 320.00

Equipo Médico Anatomopatólogo:

Dra. Beatriz Trevisi M.P.P.S: 91.708

Dra. Celenia Jaime M.P.P.S: 103.805



Listado de Precios Unidad de Laboratorio Clínico

12/19/2024

Perfiles			
Estudio	Días Hábiles	Precio	
Panel básico de alergia	3	\$	85.00
Panel de drogas	0	\$	60.00
Panel inhalantes básicos mediado por (IgE)	2	\$	94.00
Perfil 20	0	\$	15.00
Perfil Anemia	3	\$	60.00
Perfil Anti inflamatorio	15	\$	13.00
Perfil Anticuerpos Anti-tiroideos	15	\$	30.00
Perfil Atlético Femenino	4	\$	110.00
Perfil Atlético Masculino	4	\$	90.00
Perfil Cardíaco	3	\$	44.00
Perfil coagulación	0	\$	17.00
Perfil COVID	3	\$	70.00
Perfil de Acné	0	\$	11.00
Perfil de riesgo cardiaco	15	\$	100.00
Perfil Dengue	0	\$	29.00
Perfil Diabetes control	0	\$	40.00
Perfil Diarrea Adultos	0	\$	26.00
Perfil diarrea emergentes	0	\$	30.00
Perfil Diarrea Pediátrico	0	\$	33.00
Perfil Ferrocínica	8	\$	58.00
Perfil fiebres tropicales	0	\$	80.00
Perfil funcional plaquetario	0	\$	25.00
Perfil Hepático	0	\$	19.00
Perfil Hipertensivo Renal	4	\$	15.00
Perfil Hormonal Femenino (CLIA)	4	\$	31.00
Perfil Hormonal Masculino (CLIA)	2	\$	32.00
Perfil Isquémico	2	\$	33.00
Perfil Lipídico	0	\$	10.00
Perfil Marcadores Tumorales	0	\$	31.00
Perfil metabólico en orina	0	\$	25.00
Perfil metabólico en sangre	2	\$	25.00
Perfil Navideño	0	\$	18.00
Perfil Neonatal (Tardío)	15	\$	68.00
Perfil ocupacional	0	\$	30.00
Perfil Osteoporosis	2	\$	58.00
Perfil Pediátrico	0	\$	17.00
Perfil Pneumo screen	0	\$	35.00
Perfil Preeclampsia	0	\$	19.00
Perfil Preempleo	0	\$	45.00
Perfil Prenatal	0	\$	21.00
Perfil Preoperatorio	0	\$	25.00
Perfil Preoperatorio Básico	0	\$	22.00
Perfil Preoperatorio Especial	0	\$	30.00
Perfil prevaccional	0	\$	15.00
Perfil prostático completo (CLIA)	2	\$	17.00
Perfil Renal	4	\$	27.00
Perfil Reumatoideo	3	\$	74.00
Perfil Tiroideo Básico	2	\$	15.00
Perfil Tiroideo Completo	8	\$	40.00
Perfil TORCH	0	\$	40.00
Perfil urinario	3	\$	35.00

Pruebas de Laboratorio			
Estudio	Días Hábiles	Precio	
(IgE) específica de Glúten	21	\$	18.00
(IgE) específica de Huevo	16	\$	18.00
(IgE) específica de Trigo	19	\$	18.00
17-hidroxiprogesterona (17-OHP)	6	\$	18.00
17-hidroxiprogesterona (17-OHP) Neonatal	9	\$	18.00
Ac. Anti- Smith (RNP)	19	\$	58.00
Ac. Anti- SS-A/RO	19	\$	69.00
Ac. Anti- SS-B/LA	19	\$	69.00
Ac. Anti-SCL 70	19	\$	58.00
Ac. Anti-tiroglobulínicos (TG) (CLIA)	11	\$	15.00
Ac. cualitativos SARS-COV-2	0	\$	21.00
Ácido Fólico (CLIA)	3	\$	14.00
Ácido úrico en orina de 24 horas	0	\$	2.00
Ácido úrico en orina parcial	0	\$	2.00
Ácido úrico en suero	0	\$	2.00
Ácido Valproico	3	\$	31.00
Adenosin Deaminasa (ADA) en LCR	19	\$	29.00
Adenosin Deaminasa (ADA) en líquido pleural	19	\$	29.00
Adenosin Deaminasa (ADA) en líquido sinovial	19	\$	29.00
Aldosterona	26	\$	94.00
Alfafetoproteína (CLIA)	2	\$	12.00
Amilasa	0	\$	4.00
Amiloide Sérico A (SAA) en suero	0	\$	14.00
Amonio	2	\$	10.00
Análisis cualitativo de cálculos urinarios	0	\$	10.00
Androstenediona	6	\$	26.00
Anti-CCP	0	\$	15.00
Antígeno Carcinoembrionario (CEA) (CLIA)	3	\$	15.00
Antígeno NS1 Dengue	0	\$	18.00
Antígeno Prostático Específico Libre (CLIA)	2	\$	14.00
Antígeno Prostático Específico Total (CLIA)	2	\$	9.00
Antígenos febriles	2	\$	9.00
Antígenos SARS-COV-2	0	\$	18.00

Pruebas de Laboratorio			
Estudio	Días Hábiles	Precio	
Anti-perox- tiroidea (Anti TPO) (CLIA)	11	\$	16.00
Anti-TP (Treponema Pallidum / Sífilis)	2	\$	17.00
Azúcares reductores en heces	0	\$	3.00
Beta 2 Microglobulina en suero	2	\$	25.00
Bilirrubina total y fraccionada	0	\$	4.00
CA 125 (CLIA)	2	\$	15.00
CA 15-3 (CLIA)	2	\$	15.00
CA 19-9 (CLIA)	2	\$	15.00
Calcio en orina de 24 horas	0	\$	3.00
Calcio en orina parcial	0	\$	3.00
Calcio en suero	0	\$	3.00
Calcio Ionico	0	\$	17.00
Carbamazepina (Tegretol)	7	\$	24.00
Chagas (Elisa)	1	\$	10.00
Chagas (IgG)	0	\$	15.00
Chikungunya (IgM/IgG)	0	\$	40.00
Cocaína cualitativa en orina	0	\$	6.00
Colesterol HDL	0	\$	4.00
Colesterol Total	0	\$	5.00
Coombs directo	3	\$	12.00
Coombs indirecto	3	\$	12.00
Coproanálisis	0	\$	3.00
Coproanálisis Sudan III	0	\$	2.00
Cortisol A.M (CLIA)	4	\$	9.00
Cortisol P.M (CLIA)	4	\$	9.00
Cortisol sérico 180 min (CLIA)	4	\$	9.00
Cortisol sérico 300 min (CLIA)	4	\$	9.00
Cortisol sérico 45 min (CLIA)	4	\$	9.00
Cortisol sérico 60 min (CLIA)	4	\$	9.00
Creatina Cinasa (CK)	0	\$	8.00
Creatina Cinasa MB (CK-MB)	0	\$	11.00
Creatinina en orina de 12 horas	0	\$	3.00
Creatinina en orina de 24 horas	0	\$	3.00
Creatinina en orina parcial	0	\$	3.00
Creatinina en suero	0	\$	3.00
Dehidroepiandrosterona sulfato (DHEAS) (CLIA)	6	\$	15.00
Dengue (IgM/IgG)	0	\$	19.00
Depuración de Creatinina	0	\$	6.00
Depuración de Urea	0	\$	5.00
Difenilhidantoína (Epamin)	11	\$	75.00
Digoxina	3	\$	36.00
Dímero D (IFI)	0	\$	19.00
Electroforesis de Proteínas en orina de 24 horas	11	\$	79.00
Electroforesis de Proteínas en suero	11	\$	158.00
Electrolitos en orina de 24 horas	2	\$	17.00
Electrolitos en orina parcial	2	\$	17.00
Electrolitos en sangre	0	\$	17.00
Electrolitos en sudor	0	\$	17.00
Eosinófilos en moco nasal	2	\$	4.00
Espmatograma	2	\$	21.00
Estradiol (CLIA)	2	\$	8.00
Estrógenos	4	\$	15.00
Factor de Crecimiento Insulinoide-1 (Somatomedina C)	7	\$	79.00
Fenobarbital	3	\$	26.00
Ferritina	2	\$	11.00
Fibrinógeno	2	\$	6.00
Fosfatasa alcalina	0	\$	3.00
Fósforo en orina de 24 horas	0	\$	3.00
Fósforo en orina parcial	0	\$	3.00
Fósforo en suero	0	\$	3.00
Frotis de sangre periférica	0	\$	5.00
Gamma Glutamil Transferasa (GGT)	0	\$	3.00
Glicemia	0	\$	2.00
Glicemia 120 min	0	\$	2.00
Glicemia 30 min	0	\$	2.00
Glicemia 60 min	0	\$	2.00
Glicemia 90 min	0	\$	2.00
Glicemia posprandial 1 hora	0	\$	2.00
Glicemia posprandial 2 horas	0	\$	2.00
Glicemia post carga 50gr	0	\$	4.00
Glicemia post carga 75gr	0	\$	4.00
Globulina Transportadora de Hormonas Sexuales (SHBG)	7	\$	36.00
Glucosuria	0	\$	2.00
Gonadotropina Coriónica Humana-beta cualitativa (Prueba de embarazo)	0	\$	5.00
Gonadotropina Coriónica Humana-beta cuantitativa (Prueba de embarazo)	2	\$	10.00
Gota gruesa	0	\$	4.00
Grupo sanguíneo y factor Rh	0	\$	4.00
HBs Ag Hepatitis B antígeno de superficie	2	\$	9.00
Helicobacter pylori en heces	0	\$	7.00
Hematología completa	0	\$	5.00
Hemoglobina Glicosilada	0	\$	12.00
Hepatitis A (IgG)	0	\$	11.00
Hepatitis A (IgM)	0	\$	11.00
Hepatitis A (IgM/IgG)	0	\$	21.00
Hepatitis B Core	0	\$	11.00
Hepatitis C (IgG)	2	\$	11.00
Hierro sérico	2	\$	5.00



Pruebas de Laboratorio		
Estudio	Días Hábiles	Precio
HIV 1/2	2	\$ 18.00
HIV 1/2 (cualitativo)	0	\$ 7.00
HIV Ag/Ab 1/2 4ta generacion	0	\$ 12.00
Homocisteína	6	\$ 35.00
Hormona antimülleriana (AMH)	4	\$ 23.00
Hormona Foliculo Estimulante (FSH) (CLIA)	2	\$ 7.00
Hormona Foliculo Estimulante (FSH) 120 min (CLIA)	2	\$ 7.00
Hormona Foliculo Estimulante (FSH) 60 min (CLIA)	2	\$ 7.00
Hormona Luteinizante (LH) (CLIA)	2	\$ 8.00
Hormona Luteinizante (LH) 120min (CLIA)	2	\$ 8.00
Hormona Luteinizante (LH) 240min (CLIA)	2	\$ 8.00
Hormona Luteinizante (LH) 60min (CLIA)	2	\$ 8.00
Hormona paratiroidea (PTH)	9	\$ 34.00
Hormona Tiroidea Estimulante (TSH) (CLIA)	2	\$ 6.00
Huevo (IgG)	11	\$ 18.00
Inmunolectroforesis en orina 24 horas	16	\$ 136.00
Inmunoglobulina E (Ige) Total	0	\$ 13.00
Insulina (CLIA)	2	\$ 8.00
Insulina 120 min (CLIA)	2	\$ 8.00
Insulina 30 min (CLIA)	2	\$ 8.00
Insulina 60 min (CLIA)	2	\$ 8.00
Insulina 90 min (CLIA)	2	\$ 8.00
Insulina post prandial (CLIA)	2	\$ 8.00
Lactato Deshidrogenasa (LDH)	0	\$ 4.00
Leche de vaca (IgE)	19	\$ 18.00
Leche de vaca (IgG)	11	\$ 15.00
Leucocitograma en heces	0	\$ 2.00
Lipasa	2	\$ 7.00
Magnesio en orina de 24 horas	0	\$ 3.00
Magnesio en orina parcial	0	\$ 3.00
Magnesio en suero	0	\$ 3.00
Magnesio Ionico	0	\$ 17.00
Marihuana cualitativa en orina	0	\$ 6.00
Microalbuminuria (orina de 24 horas)	9	\$ 13.00
Mioglobina	2	\$ 21.00
Mycoplasma (IgG) (CLIA)	2	\$ 14.00
Mycoplasma (IgM) (CLIA)	2	\$ 14.00
Nitrógeno ureico (BUN) en orina	0	\$ 3.00
Nitrógeno ureico (BUN) en sangre	0	\$ 3.00
Nitrógeno ureico (BUN) orina 24 horas	0	\$ 3.00
Péptido Natriurético (PN) tipo B	0	\$ 19.00
Procalcitonina cuantitativa	0	\$ 13.00
Progesterona (CLIA)	2	\$ 8.00
Prolactina (CLIA)	4	\$ 7.00
Prolactina 180min (CLIA)	4	\$ 7.00
Prolactina 90min (CLIA)	4	\$ 7.00
Proteína C Reactiva cuantitativa	0	\$ 6.00
Proteínas totales	0	\$ 3.00
Proteínas totales y fraccionadas en suero	0	\$ 4.00
Proteinuria en orina 24 horas	2	\$ 17.00
Proteinuria en orina parcial	2	\$ 18.00
Prueba de drepanocitos	2	\$ 4.00
R.A Test Cuantitativo	2	\$ 6.00
Relación acido úrico/ creatinina en orina	0	\$ 5.00
Relación acido úrico/ creatinina en orina 24 horas	0	\$ 5.00
Relación calcio/creatinina en orina	0	\$ 6.00
Relación calcio/creatinina en orina 24 horas	0	\$ 6.00
Relación fosforo/ creatinina en orina	0	\$ 6.00
Relación urea/creatinina en orina	0	\$ 6.00
Reticulocitos manuales	0	\$ 5.00
Rotavirus/Adenovirus en heces	0	\$ 25.00
Rubéola (IgG) (CLIA)	3	\$ 12.00
Rubéola (IgG/IgM) (CLIA)	3	\$ 38.00
Rubéola (IgM) (CLIA)	3	\$ 12.00
Sangre oculta en heces	0	\$ 4.00
T3 Libre (Triyodotironina) (CLIA)	2	\$ 6.00
T3 Total (Triyodotironina) (CLIA)	2	\$ 6.00
T4 Libre (Tiroxina) (CLIA)	2	\$ 6.00
T4 Total (Tiroxina) (CLIA)	2	\$ 6.00
Test de Graham	5	\$ 5.00
Testosterona Libre (CLIA)	4	\$ 11.00
Testosterona Total (CLIA)	2	\$ 8.00
Tiempo de Protrombina (PT)	0	\$ 5.00
Tiempo de Tromboplastina (PTT)	0	\$ 6.00
Tiroglobulina (Tg) (CLIA)	6	\$ 21.00
Título ASO (ASTO)	2	\$ 8.00
Toxoplasmosis (IgG) (CLIA)	3	\$ 13.00
Toxoplasmosis (IgG/IgM) (CLIA)	3	\$ 25.00
Toxoplasmosis (IgM) (CLIA)	3	\$ 13.00
Transaminasa Oxalacética	0	\$ 3.00
Transaminasa Pirúvica	0	\$ 3.00
Transferrina	9	\$ 18.00
Transferrina y sangre oculta en heces (FOB)	0	\$ 29.00
Triglicéridos	0	\$ 3.00
Triglicéridos posprandial	0	\$ 3.00
Troponina I	0	\$ 12.00
Urea/BUN en orina parcial	0	\$ 2.00
Urea/BUN en suero	0	\$ 2.00

Pruebas de Laboratorio		
Estudio	Días Hábiles	Precio
Uroanálisis	0	\$ 3.00
VDRL Cuantitativo	1	\$ 5.00
VDRL en LCR	0	\$ 3.00
VDRL en suero	0	\$ 3.00
Velocidad de sedimentación globular (VSG)	0	\$ 3.00
Virus de la viruela Simica (MPOX)	0	\$ 23.00
Vitamina B12 (CLIA)	3	\$ 17.00
Vitamina D 25-OH total (IFI)	0	\$ 19.00
Zika (IgM/IgG)	0	\$ 50.00

Pruebas de Bacteriología		
Estudio	Días Hábiles	Precio
Coloración Gram	3	\$ 15.00
Coloración Ziehl Neelsen	3	\$ 25.00
Coprocultivo	6	\$ 35.00
Cultivo BK	6	\$ 60.00
Cultivo de líquido biológico	6	\$ 35.00
Cultivo de líquido cefalorraquídeo (LCR)	6	\$ 35.00
Cultivo de secreción de heridas	6	\$ 35.00
Cultivo de secreción nasofaríngeo	6	\$ 35.00
Espermocultivo	6	\$ 35.00
Hemocultivo	6	\$ 40.00
Cultivo de Secreción Vaginal	6	\$ 35.00
Urocultivo	6	\$ 25.00
Cultivo Bacteriano	6	\$ 35.00
Cultivo de punta de catéter	6	\$ 35.00
Serología para hongos	21	\$ 60.00



Perfiles	Contiene
Panel Alimentos básicos mediado (IgE)	Determina la reacción de hipersensibilidad a alimentos inmunológica producida por un mecanismo mediado por la IgE.
Panel Alimentos básicos mediado (IgG)	Determinación de inmunoglobulinas IgG que desencadenan alergias alimentarias mediadas por IgG
Panel Alimentos básicos mediado (IgG4)	Determinación de inmunoglobulinas IgG4 que desencadenan alergias alimentarias mediadas por IgG4. La IgG4 está estrechamente asociada con la exposición crónica a un antígeno
Panel básico de alergia	Inmunoensayo para la determinación cualitativa de la circulación de IGE específica a un alérgeno en suero humano. Tiras de alérgenos: Dermatofagoides farinae, Dermatofagoides pteronyssinus Ambrosia corta, Artemisia Caspa de gato, Caspa de perro, Cucaracha Penicillium chrysogenum, Cladosporium herbarum, Aspergillus fumigatus, Alternaria alternata Humulus japonicus Roble blanco, Olmo, sicomoro, Sauce, Alamo de Norteameric, Clara de huevo, Leche de vaca, Pescado, Camaron, Chrysogrejo, Carne de Res, Carne de Certero, Castaña de Caju, Mani, Soja, Mango, Trigo
Panel de drogas	Prueba rápida en orina para la detección de: Opioides, Benzodiacepina, Metanfetaminas, 3,4-Metilendioxi metanfetamina, Fenciclidina, Marihuana, Secobarbital, Oxycodona, Propoxifeno, Anfetaminas, Metadona y Cocaína
Panel de medicamentos completo (IgG)	Determinación de inmunoglobulinas IgG que desencadenan alergias mediadas por IgG a medicamentos
Panel de metales pesados	Una prueba de sangre de metales pesados es un grupo de pruebas que mide los niveles de metales posiblemente dañinos en la sangre.
Panel inhalantes básicos mediado por (IgE)	Determinación de inmunoglobulinas IgE que desencadenan alergias alimentarias mediadas por IgE a inhalantes básicos
Panel inhalantes básicos mediado por (IgG)	Determinación de inmunoglobulinas IgG que desencadenan alergias mediadas por IgG a inhalantes básicos
Panel inhalantes básicos mediado por (IgG4)	Determinación de inmunoglobulinas IgG4 que desencadenan alergias mediadas por IgG4 a inhalantes básicos. La IgG4 está estrechamente asociada con la exposición crónica a un antígeno
Perfil 20	Incluye; Hematología completa, VSG, Glicemia, Urea, Creatinina, Ácido Úrico, Colesterol LDH, Colesterol HDL, Colesterol Total, Triglicéridos, Proteínas totales y fraccionadas, AST, ALT, Uroanálisis y Coproanálisis, Bilirrubina Total y Directa, Calcio y Fosforo
Perfil Anemia	Hematología completa, Frotis de sangre periférica, Hierro sérico, Transferrina, Ferritina, Captación de hierro completa, Vitamina B12 y Ácido Fólico
Perfil Anti inflamatorio	Determina casos de inflamación , virus y bacterias. Proteína C reactiva, el fibrinógeno, el ácido siálico, la velocidad de sedimentación globular o el recuento leucocitario.
Perfil Anticuerpos Anti-tiroideos	Se usa para diagnosticar trastornos autoinmunitarios de la tiroides
Perfil Atlético Femenino	Incluye: Perfil 20, Perfil Lipídico, Perfil Tiroideo Básico, Perfil Hormonal Femenino, Testosterona Total y Libre, Hierro en Sangre, Cortisol y Electrolitos en Sangre
Perfil Atlético Masculino	Incluye: Perfil 20, Perfil Lipídico, Perfil Tiroideo Básico, Perfil Hormonal Masculino, Cortisol y Electrolitos en Sangre
Perfil Cardíaco	Hematología completa, Colesterol total y Fraccionado, Triglicéridos, CK, CKMB, Proteína C Reactiva, LDH, AST, ALT, Troponina
Perfil Celiaco	Determina signos de enfermedad celíaca en una muestra de sangre. La enfermedad celíaca es un trastorno digestivo e inmunitario crónico (a largo plazo) que daña el intestino delgado. Incluye: Inmunoglobulina A, Ac. Anti Gliadina IgA, Ac. Anti-Gliadina IgG, Ac. Anti-transglutaminasa IgA, Ac. Anti-transglutaminasa IgG
Perfil coagulación	determina si se tiene un problema con cualquiera de los factores de coagulación que pueden causar muy poca o demasiada coagulación sanguínea
Perfil COVID	Detectan la presencia de anticuerpos IgM e IgG frente SARS-CoV-2 en una muestra de sangre, suero o plasma. Hay TDR que detectan los anticuerpos totales y otros que diferencian entre las IgM e IgG, y pueden detectar aisladamente IgG o IgM o ambas en el mismo kit.
Perfil de Acné	Se detecta signos adicionales de exceso de andrógenos. Incluye; Hematología, Glucosa, Creatinina, Transaminasas, Colesterol total, Triglicéridos y CK.
Perfil de riesgo cardíaco	Es una prueba que, a través de una muestra de sangre, permite obtener información sobre los niveles de colesterol (HDL y LDL), triglicéridos, homocisteína, proteína C reactiva, índice aterogénico, lipoproteína (a) y hemoglobina glicosilada.
Perfil Dengue	Incluye: Hematología Completa, Transaminasas (AST y ALT), Dengue IgG/IgM, Anti-NS1
Perfil Diabetes control	Esta prueba consiste en medir la cantidad de azúcar que se ha unido a los glóbulos rojos de la sangre. Y nos da un promedio de la cantidad de azúcar que ha tenido en su sangre en los últimos 3 meses. Incluye; Hemoglobina glicosilada, Hematología Completa, Examen de Orina, Química Sanguínea
Perfil Diarrea Adultos	La prueba ayuda a determinar si las bacterias patógenas son la causa de los síntomas gastrointestinales de una persona (gastroenteritis). Incluye; Coproanálisis, Sangre Oculta en Heces, Rotavirus y Adenovirus
Perfil diarrea emergentes	Indica la presencia de parásitos que con mayor frecuencia generan diarrea. Incluye; Heces, Rotavirus, Adenovirus, Astrovirus, Norovirus.
Perfil Diarrea Pediátrico	La prueba ayuda a determinar si las bacterias y/o parásitos patógenos son la causa de los síntomas gastrointestinales de una persona (gastroenteritis). Incluye; Coproanálisis, Sangre Oculta en Heces, Rotavirus, Adenovirus, Leucocitograma y Azúcares Reductores en Heces
Perfil Ferrocínética	Sirve para el diagnóstico y evolución de enfermedades que provocan alteración a nivel de la sangre como anemia, trastornos de la médula ósea, procesos inflamatorios e infecciosos. Incluye Hematología completa, Hierro sérico, transferrina, % de saturación de transferrina, ferritina
Perfil fiebres tropicales	Indica la presencia o no de; Chikungunya, Zika, Chagas, y Dengue (IgG / IgM)
Perfil funcional plaquetario	Mide la capacidad de las plaquetas para formar coágulos. Estas pruebas incluyen: Tiempo de cierre: Mide cuánto tardan las plaquetas en tapar un agujero pequeño en una muestra de sangre. Ayuda a detectar diferentes trastornos plaquetarios.
Perfil Hepático	Incluye; Hematología completa, Bilirrubina Total y Fraccionada, AST, ALT, Fosfatasa Alcalina, LDH y GGT
Perfil Hipertensivo Renal	Se miden varias sustancias en la sangre, entre las que se encuentran los electrolitos, minerales, proteínas y glucosa, y que permiten evaluar la salud de los riñones. Hematología, glucosa, creatinina , colesterol total, colesterol HDL, colesterol LDL, triglicéridos, electrolitos, calcio , ácido urico y examen de orina
Perfil Hormonal Femenino (CLIA)	Determina las hormonas de la mujer FSH, LH, Progesterona, Prolactina y Estradiol
Perfil Hormonal Masculino (CLIA)	Estudio se encarga de evaluar las hormonas sexuales implicadas en la reproducción. Testosterona Total, Testosterona Libre, PSA Libre, PSA Total
Perfil inmunológico II	ANA,Ac anti-cardiolipina IgG , Ac anti-cardiolipina IgM, Ac anti -DNA (doble cadena) Anti-smith (anti-SM), Ac anti-RO, complemento C3 , complemento C4 , CH50,
Perfil Isquémico	Permite estimar el tamaño del infarto y la repercusión que ha tenido sobre el músculo cardíaco. También, ayuda a ver si las válvulas funcionan correctamente o si existe alguna complicación derivada del infarto.CK, CKMB, AST, ALT y Troponina I
Perfil Lipídico	Se pueden analizar ciertos parámetros para conocer los niveles de lípidos en la sangre. Las alteraciones de algunos lípidos, como el colesterol, no suelen presentar síntomas. Incluye; Colesterol Total y Fraccionado, Triglicéridos y Glicemia
Perfil Lupus Diagnóstico	Hematología completa, VSG, ANA, Anti DNA doble cadena, Anti Smith, Anti Ro/SSA, Complemento C3, Complemento C4
Perfil Marcadores Tumorales	Incluye; CA 19-9, CA 125, CEA , CA15-3, AFP
Perfil metabólico en orina	Determina los niveles de azúcar (Glucosa) y calcio que son secretados por la orina
Perfil metabólico en sangre	Determina el nivel en azucar en la sangre (glucosa) , equilibrio de electrolitos , líquidos , la actividad renal y el funcionamiento hepático . (glicemia , electrolitos , Bun , creatinina , dióxido de carbono , cloruro y calcio)
Perfil Neonatal (Tardío)	Diagnóstico fácil y rápido de dos deficiencias: Fenilcetonurias e hipotiroidismo.
Perfil Navideño	Incluye: Hematología Completa, VSG, Glicemia, Urea, Creatinina, Ácido Úrico, Colesterol HDL Colesterol Total y Fraccionado, Triglicéridos, Proteínas totales y fraccionadas, AST, ALT, Uroanálisis, Coproanálisis, Bilirrubina Total y Directa, Calcio, Fosforo, Fosfatasa Alcalina, LDH y GGT, Magnesio
Perfil ocupacional	Evalúan valores en la parte analítica , determinando su estado de salud. Incluye; Hematología completa, Glicemia, Urea, Creatinina, Colesterol, Triglicéridos, VDRL, HIV, Uroanálisis, Coproanálisis y Drogas de abuso en orina (Cocaína y Marihuana)
Perfil Osteoporosis	Calcio sérico y urinario, Fósforo sérico y urinario, Creatinina sérica y urinaria, Fosfatasa ácida No Prostática, Fosfatasa alcalina ósea, PTH y Vitamina D
Perfil Pediátrico	Control de la salud del infante, detectando enfermedades mas comunes a tiempo. Incluye; Hematología Completa, Glicemia, Urea, Creatinina, Uroanálisis y Coproanálisis.
Perfil Pediátrico (Urgencias)	Control de la salud del infante, detectando enfermedades mas comunes a tiempo. Incluye; Hematología Completa, Glicemia, Urea, Creatinina, VSG, Proteína C Reactiva, Mycoplasma (IgM/IgG), Uroanálisis y Coproanálisis.
Perfil Pneo screen	Indica la presencia de patologías respiratorias provocadas por; SARV-COV-2, RSV, influenza, Mycoplasma, y Adenovirus
Perfil Preeclampsia	Evalúa los valores de Hematología Completa, Depuración de Creatinina, Proteínas en orina de 24 horas, PT, PTT, ALP, LDH, Glicemia, AST y Urea
Perfil Preempleo	Evalúan valores en la parte analítica , determinando su estado de salud. Incluye; Hematología completa, Glicemia, Urea, Creatinina, Colesterol, Triglicéridos, VDRL, HIV, Uroanálisis, Coproanálisis y Drogas de abuso en orina (Cocaína y Marihuana)
Perfil Prenatal	Determina enfermedades e infecciones que puede afectar a la mujer embarazada y al feto. Incluye; Hematología completa, Grupo sanguíneo y Factor Rh , Glicemia, Urea, Creatinina, Ácido Úrico, Colesterol, Triglicéridos VDRL y HIV, ORINA
Perfil Preoperatorio	Analiza valores básicos previos a una intervención quirúrgica. Incluye; Hematología completa, Grupo sanguíneo y Factor Rh, Glicemia, Urea, Creatinina, PT, PTT, VDRL y HIV
Perfil Preoperatorio Básico	Analiza valores básicos previos a una intervención quirúrgica. Incluye; Hematología completa, Glicemia, Urea, Creatinina, PT, PTT y VDRL
Perfil Preoperatorio Especial	Analiza valores básicos previos a una intervención quirúrgica. Incluye; Hematología completa, Grupo sanguíneo y Factor Rh, Glicemia, Urea, Creatinina, PT, PTT, VDRL , Proteínas Totales y Fraccionadas y HIV
Perfil prostático completo (CLIA)	Determina los niveles de antígeno prostático, inflamación y enfermedades prostáticas. Incluye; pruebas de PSA total y libre
Perfil Renal	Hematología completa, Creatinina, Urea, Ácido Úrico, Proteínas totales y Fraccionadas, Calcio, Fósforo, Electrolitos y Uroanálisis
Perfil Reumatoideo	Hematología completa, VSG, Urea, Creatinina, Ácido Úrico, Proteína C Reactiva cuantitativa, ASTO, Factor Reumatoideo, Anti-CCP, ANA, Células LE,
Perfil Tiroideo Básico	Mide la cantidad de hormonas tiroideas en la sangre y evalúa la función de la glándula tiroidea y ayuda en el diagnóstico de enfermedades. Incluye; TSH, T3 Libre y T4 Libre
Perfil Tiroideo Completo	Mide la cantidad de hormonas tiroideas en la sangre y evalúa la función de la glándula tiroidea y ayuda en el diagnóstico de enfermedades. (TSH, T3 T Y L y T4 T Y L),TG Y TPO
Perfil TORCH	Prueba rápida combinada para la detección cualitativa de anticuerpos IGM/IGG contra el toxoplasma gondii , el virus de la Rubéola, el Citomagalovirus y el virus de Herpes Simple II
Perfil urinario	Determina problemas renales e infecciones urinarias.Incluye; Analisis en Orina, Proteinurias, Urocultivo



Listado de Precios Unidad de Biología Molecular - Área de Diagnóstico Molecular

12/19/2024

Servicio de Enfermedades Infecciosas		
Estudio	Días Hábiles	Precio
Carga Viral de Citomegalovirus (CMV) - Líquido Cefalorraquídeo (LCR)	4	\$ 85.00
Carga Viral de Citomegalovirus (CMV) - Orina	4	\$ 85.00
Carga Viral de Citomegalovirus (CMV) - Sangre periférica	4	\$ 85.00
Carga viral de Hepatitis B (VHB) - Plasma/ Sangre periférica	8	\$ 110.00
Carga viral de Hepatitis C (VHC) - Plasma/ Sangre periférica	8	\$ 110.00
Carga viral de HIV-1 - Plasma/ Sangre periférica	8	\$ 110.00
Carga viral y genotipificación: Hepatitis C - Plasma/ Sangre periférica	8	\$ 170.00
Confirmación Molecular de Hepatitis B (VHB) - Plasma/ Sangre periférica	8	\$ 90.00
Confirmación Molecular de Hepatitis C (VHC) - Plasma/ Sangre periférica	8	\$ 90.00
Confirmación Molecular de HIV-1 - Plasma/ Sangre periférica	6	\$ 90.00
Detección de Brucella - Biopsia Fresca	3	\$ 75.00
Detección de Brucella - Líquido Cefalorraquídeo (LCR)	3	\$ 75.00
Detección de Brucella - Sangre periférica	3	\$ 75.00
Detección de Brucella - Suero	3	\$ 75.00
Detección de Herpesvirus tipo 1 y 2 (HV1/HV2) - Hisopado Lesiones	3	\$ 75.00
Detección de Herpesvirus tipo 1 y 2 (HV1/HV2) - Plasma	3	\$ 75.00
Detección de Leptospira - Líquido Cefalorraquídeo (LCR)	3	\$ 75.00
Detección de Leptospira - Orina	3	\$ 75.00
Detección de Leptospira - Sangre periférica	3	\$ 75.00
Detección de Leptospira - Suero	3	\$ 75.00
Detección de Micobacterium tuberculosis y Micobacterias No Tuberculosas - Biopsia FFPE	4	\$ 85.00
Detección de Micobacterium tuberculosis y Micobacterias No Tuberculosas - Esputo	4	\$ 85.00
Detección de Micobacterium tuberculosis y Micobacterias No Tuberculosas - Lavado Broncoalveolar	4	\$ 85.00
Detección de Micobacterium tuberculosis y Micobacterias No Tuberculosas - Líquido Cefalorraquídeo (LCR)	4	\$ 85.00
Detección de Mycobacterium tuberculosis - Biopsia FFPE	4	\$ 75.00
Detección de Mycobacterium tuberculosis - Esputo	4	\$ 75.00
Detección de Mycobacterium tuberculosis - Lavado Broncoalveolar	4	\$ 75.00
Detección de Mycobacterium tuberculosis - Líquido Cefalorraquídeo (LCR)	4	\$ 75.00
Detección de Parvovirus B19 - Líquido Cefalorraquídeo (LCR)	3	\$ 75.00
Detección de Parvovirus B19 - Médula ósea	3	\$ 75.00
Detección de Parvovirus B19 - Sangre periférica	3	\$ 75.00
Detección de Parvovirus B19 - Suero	3	\$ 75.00
Detección de Pneumocystis jirovecii - Biopsia Fresca	4	\$ 75.00
Detección de Pneumocystis jirovecii - Esputo	4	\$ 75.00
Detección de Pneumocystis jirovecii - Lavado Broncoalveolar	4	\$ 75.00
Detección de Pneumocystis jirovecii - Sangre periférica	4	\$ 75.00
Detección de Pneumocystis jirovecii - Suero	4	\$ 75.00
Detección de Rubeola - Líquido Cefalorraquídeo (LCR)	4	\$ 75.00
Detección de Rubeola - Sangre periférica	4	\$ 75.00
Detección de Rubeola - Suero	4	\$ 75.00
Detección de SARS-CoV-2 (COVID19) - Esputo	2	\$ 85.00
Detección de SARS-CoV-2 (COVID19) - Hisopado Naso/Orofaringeo	2	\$ 85.00
Detección de SARS-CoV-2 (COVID19) - Lavado Broncoalveolar	2	\$ 85.00
Detección de SARS-CoV-2 (COVID19) - Líquido Cefalorraquídeo (LCR)	2	\$ 85.00
Detección de Streptococcus agalactiae - Orina	3	\$ 75.00
Detección de Streptococcus agalactiae - Hisopado Genital	3	\$ 75.00
Detección de Streptococcus agalactiae - Hisopado Naso/Orofaringeo	3	\$ 75.00
Detección de Streptococcus agalactiae - Líquido Cefalorraquídeo (LCR)	3	\$ 75.00
Detección de Streptococcus agalactiae - Sangre periférica	3	\$ 75.00
Detección de Toxoplasmosis - Biopsia Fresca	3	\$ 75.00
Detección de Toxoplasmosis - Líquido Cefalorraquídeo (LCR)	3	\$ 75.00
Detección de Toxoplasmosis - Sangre periférica	3	\$ 75.00
Detección de VPH - Hisopado	4	\$ 60.00

Servicio de Enfermedades Infecciosas		
Estudio	Días Hábiles	Precio
Detección Epstein Barr + Citomegalovirus - Hisopado Lesiones	3	\$ 75.00
Detección Epstein Barr + Citomegalovirus - Hisopado Naso/Orofaringeo	3	\$ 75.00
Detección Epstein Barr + Citomegalovirus - Lavado Broncoalveolar	3	\$ 75.00
Detección Epstein Barr + Citomegalovirus - Líquido Cefalorraquídeo (LCR)	3	\$ 75.00
Detección Epstein Barr + Citomegalovirus - Sangre periférica	3	\$ 75.00
Detección y Genotipificación de VPH: Bajo, Medio y Alto Riesgo - Biopsia FFPE	3	\$ 80.00
Detección y Genotipificación de VPH: Bajo, Medio y Alto Riesgo - Hisopado	3	\$ 80.00
Detección y Genotipificación de VPH: Bajo, Medio y Alto Riesgo - Orina	3	\$ 80.00
Genotipificación de Dengue - Líquido Cefalorraquídeo (LCR)	3	\$ 75.00
Genotipificación de Dengue - Plasma/ Sangre periférica	3	\$ 75.00
Genotipificación de Dengue - Suero	3	\$ 75.00
Genotipificación del virus de la Hepatitis C - Plasma/ Sangre periférica	8	\$ 85.00
Panel Avanzado ITS-2 - Citología Líquida	4	\$ 95.00
Panel Avanzado ITS-2 - Hisopado	4	\$ 100.00
Panel Avanzado ITS-2 - Orina	4	\$ 100.00
Panel Avanzado Meningitis Viral - Líquido Cefalorraquídeo (LCR)	2	\$ 195.00
Panel Avanzado Meningitis Viral - Sangre periférica	2	\$ 195.00
Panel Avanzado Neumonias Bacterianas - Esputo	2	\$ 100.00
Panel Avanzado Neumonias Bacterianas - Hisopado Naso/Orofaringeo	2	\$ 100.00
Panel Avanzado Neumonias Bacterianas - Lavado Broncoalveolar	2	\$ 95.00
Panel Bacteriano Infeccioso Gastrointestinal	3	\$ 85.00
Panel Básico ITS-3 (CT/NG/UU) - Hisopado	3	\$ 60.00
Panel Básico ITS-3 (CT/NG/UU) - Orina	3	\$ 60.00
Panel de Fiebres Tropicales - Líquido Cefalorraquídeo (LCR)	2	\$ 95.00
Panel de Fiebres Tropicales - Sangre periférica	2	\$ 100.00
Panel de Fiebres Tropicales - Suero	2	\$ 100.00
Panel de Tipificación de Candida - Citología Líquida	4	\$ 95.00
Panel de Tipificación de Candida - Hisopado	4	\$ 100.00
Panel de Tipificación de Candida - Orina	4	\$ 100.00
Panel de Vaginitis Aeróbica - Citología Líquida	5	\$ 95.00
Panel de Vaginitis Aeróbica - Hisopado	5	\$ 100.00
Panel de Vaginosis Bacteriana - Hisopado	5	\$ 100.00
Panel Heridas Infectadas + Resistencia a Antibióticos - Hisopado	3	\$ 145.00
Panel Infecciones del Tracto Urinario + Resistencia a Antibióticos	3	\$ 145.00
Panel Meningitis Bacteriana - Líquido Cefalorraquídeo (LCR)	3	\$ 75.00
Panel Meningitis Bacteriana - Plasma/ Sangre periférica	3	\$ 75.00
Panel Meningitis Viral - Líquido Cefalorraquídeo (LCR)	3	\$ 95.00
Panel Meningitis Viral - Plasma/ Sangre periférica	3	\$ 100.00
Panel Multiplex Herpes Virus (HVS/CMV/VZV/HV6/EBV) - Hisopado Lesiones	3	\$ 85.00
Panel Multiplex Herpes Virus (HVS/CMV/VZV/HV6/EBV) - Líquido Cefalorraquídeo (LCR)	3	\$ 85.00
Panel Multiplex Herpes Virus (HVS/CMV/VZV/HV6/EBV) - Plasma/ Sangre periférica	3	\$ 85.00
Panel Secreción Genital + Resistencia a Antibióticos - Hisopado	3	\$ 145.00
Panel TORCH Molecular (Toxoplasma, Rubeola, CMV y HVS) - Líquido Cefalorraquídeo (LCR)	4	\$ 85.00
Panel TORCH Molecular (Toxoplasma, Rubeola, CMV y HVS) - Sangre periférica	4	\$ 85.00
Panel Vaginosis Bacteriana + Vaginitis Aeróbica - Citología Líquida	5	\$ 170.00
Panel Vaginosis Bacteriana + Vaginitis Aeróbica - Hisopado	5	\$ 170.00
Panel Viral Infeccioso Gastrointestinal	3	\$ 85.00

Servicio de Enfermedades Genéticas

Estudio	Días Hábiles	Precio
Detección de HLA-B27 - Sangre periférica	3	\$ 85.00
Detección de Microdeleciones del Cromosoma Y (AZF) - Sangre periférica	11	\$ 145.00
Predisposición a Trombosis - Sangre periférica	6	\$ 180.00



Listado de Precios Unidad de Biología Molecular - Área de Identificación Humana

12/19/2024

Estudio	Días Habiles	Precio
1 Abuelidad	5	\$ 300.00
2 Hermandad	5	\$ 300.00
3 Maternidad Simple	5	\$ 180.00
4 Paternidad por Trio	5	\$ 180.00
5 Paternidad Simple	5	\$ 180.00
6 Perfil Genético Único	5	\$ 90.00

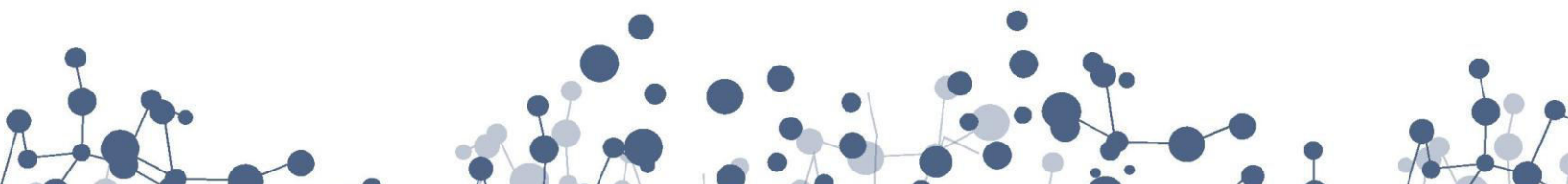



Listado de Precios Unidad de Servicios Medicos

12/19/2024

Consultas Medicas		Precio
1	Consulta de Medicina Interna	\$ 30.00
2	Consulta de Medicina General	\$ 15.00
3	Consulta de Cirugía General	\$ 30.00
4	Combo Consulta Medicina General	Incluye; Consulta de Medicina General y Perfil General \$ 30.00
5	Combo Consulta Cirugía General	Incluye; Consulta de Cirugía General y Perfil Preoperatorio \$ 45.00
6	Combo Consulta Medicina Interna	Incluye; Consulta de Medicina Interna, Electrocardiograma, y Perfil General \$ 45.00
7	Combo Consulta Preoperatorio Cardiovascular	Incluye; Consulta de Medicina Interna y Perfil Preoperatorio \$ 45.00
8	Ecografía Abdominal	\$ 30.00
9	Ecografía Pélvica	\$ 30.00
10	Ecografía Pélvico-Abdominal	\$ 50.00
11	Ecografía Tiroidea	\$ 30.00
12	Ecografía Piel y Partes Blandas (PPB)	\$ 30.00
13	Ecografía Testicular	\$ 30.00
14	Ecografía Prostática	\$ 30.00
15	Ecografía Cervical	\$ 30.00
16	Ecografía Renal	\$ 30.00
17	Ecografía Ocular	\$ 40.00
18	Ecografía Mamaria	\$ 40.00
19	Ecografía Pulmonar	\$ 40.00
20	Ecografía Doppler Venoso Miembros Inferiores (MMII) Protocolo de TVP (Trombosis Venosa Profunda)	\$ 40.00
21	Ecografía Doppler Arterial Miembros Inferiores (MMII)	\$ 40.00
22	Ecografía Doppler Venoso TVP (Trombosis Venosa Profunda) de Miembros Superiores (MMSS)	\$ 40.00
23	Ecografía Doppler Arterial de Miembros Superiores (MMSS)	\$ 40.00
24	Ecografía Doppler Venoso para Insuficiencia	\$ 50.00
25	Ecografía Doppler Arterial y Venoso	\$ 80.00
26	Ecografía Doppler Renal	\$ 60.00
27	Ecografía Doppler Tiroidea	\$ 60.00
28	Ecografía Doppler Testicular	\$ 60.00
29	Ecografía Endoanal	\$ 140.00
30	Ecografía Musculoesquelética	\$ 60.00
31	Ecografía Doppler Peneana con Administración de Caverject	\$ 250.00
32	Toma de Biopsia de Tiroides	\$ 140.00
33	Toma de Biopsia de Mama	\$ 140.00



Lista de precios Domicilios

12/19/2024

Consultas Medicas		Precio
1	Toma de muestra a domicilio (Zona I)	\$ 8.00
La Carlota, Altamira, Los Palos Grandes, Chacao, El Rosal, Campo Alegre, Bello Campo, Los Dos Caminos, Los Chorros, Sebucán, Santa Eduvigis, El Marqués, Boleíta, La California, Santa Cecilia, Petare, El Llanito, La Urbina, La Castellana		
2	Toma de muestra a domicilio (Zona II)	\$ 12.00
Las Mercedes, Colinas de Bello Monte, Bello Monte, Las Acacias, Bellas Artes, San Bernardino, Maripérez, La Florida, Sabana Grande, Los Caobos.		
3	Toma de muestra a domicilio (Zona III)	\$ 15.00
El Cafetal, Caurimare, Santa Paula, Macaracuay, Prados del Este, Cumbre de Curumo, Valle Arriba, Colinas Santa Monica, El Valle, Coche, La Vega, El Paraiso, Montalban, Antimano, Caricuao, La Yaguara, Catia, 23 de Enero, La Pastora		
4	Toma de muestra a domicilio (Zona IV)	\$ 20.00
La Boyera, El Hatillo, Oripoto, Los Naranjos, La Trinidad, Palo Verde, La Dolorita, El Cementerio, El Junquito, Quinta Crespo, Altigracia, Monte Piedad, Pinto Salinas, Los Naranjos,		

